



Veranstalter: Bayerischer Schachbund e.V.

26. Offene Bayerische Senioren-Einzel-Meisterschaft

Vom 21. bis 29. Juni 2014 in Bergen (Chiemgau).

„Herbert-Ganslmayer-Gedächtnisturnier“

Runde 6 - 26. Juni 2014:

Durch seinen Sieg am Spitzenbrett gegen Reinhard Walther haben wir mit Hubert Koller erstmalig im Turnierverlauf einen alleinigen Spitzenreiter, und zwar mit 5,5 Punkten. Dahinter wartet jedoch ein Quartett, bestehend Arkadiy Urytskyy, Dr. Gerd Röder, Udo Goy und Gerd Fischer, allesamt mit 5,0 Punkten zu Buche stehend, nur auf einen Ausrutscher des Führenden. Mit Ausnahme von Udo Goy stellt diese Verfolgergruppe auch die im Moment drei aussichtsreichsten Kandidaten für den Titel des Bayerischen Meisters. Bei den Damen wurde das Duell zwischen Marianne Hartlaub und Brigitte Jurgan zum Dreikampf, da Ilse Garms, profitierend von deren Niederlagen, mit 2,0 Punkten mit diesen beiden gleichzog. Bei den Nestoren hat Hubert Koller seine Führung auf 1,5 Punkte ausgebaut, mit 4,0 Punkten „verfolgt“ ihn allerdings auch hier ein Quartett, das aus Boris Miscevic, Helmut Kaufmann, Igor Pidtoptanyy sowie Gerhard Scheuerlein besteht. In der Rating-Gruppe 1 zieht derweil Klaus Otto mit 3,5 Punkten einsam seine Kreise, nur von Detlef Jehn mit 2,5 Punkten verfolgt. In den anderen Rating-Gruppen finden wir jeweils eine dicht gedrängte Spitzengruppe, nur Klaus Schröder ist in der 3 mit 4,0 Punkten noch alleine in Führung.

Runde 6 - Paarungsliste:

Tis	Nr	Teilnehmer	Tit	TWZ	Punkt	-	Nr	Teilnehmer	Tit	TWZ	Punkt	Ergebnis
1	3.	Koller, Hubert		2089	(4½)	-	18.	Walther, Reinhard		1885	(4½)	1 - 0
2	1.	Röder, Frank	FM	2184	(4)	-	4.	Urytskyy, Arkadiy		2084	(4½)	½ - ½
3	2.	Schmidt, Gerhard		2152	(4)	-	13.	Stolpynskyy, Mark		1943	(4)	½ - ½
4	17.	Neubauer, Jarosla		1889	(4)	-	8.	Röder, Gerd, Dr.	FM	2016	(4)	0 - 1
5	31.	Aigner, Georg		1786	(4)	-	10.	Fischer, Gerd		2008	(4)	0 - 1
6	26.	Knollmüller, Pete		1815	(3½)	-	6.	Däubler, Heinrich		2044	(3½)	0 - 1
7	11.	Selig, Rainer		1966	(3½)	-	19.	Simin, Vladimir		1883	(3½)	1 - 0
8	49.	Babichev, Vyaches		1689	(3½)	-	14.	Gerl, Hans, Dr.		1917	(3½)	0 - 1
9	15.	Glueck, Josef		1899	(3½)	-	63.	Mahrla, Hans, Dr.		1626	(3½)	1 - 0
10	5.	Miskevicer, Boris		2079	(3)	-	44.	Zehfuß, Helmut		1710	(3)	1 - 0
11	47.	Königl, Anton		1696	(3)	-	16.	Kochseder, Georg		1892	(3)	½ - ½
12	51.	Harke, Horst		1686	(3)	-	22.	Dürr, Rainer, Dr.		1861	(3)	0 - 1
13	55.	Stadler, Lothar		1674	(3)	-	24.	Pidtoptanyy, Igor		1821	(3)	0 - 1
14	25.	Krafzik, Joachim		1819	(3)	-	46.	Boldt, Heinrich		1701	(3)	0 - 1
15	29.	Klein, Reinhard		1803	(3)	-	54.	Schröder, Klaus		1680	(3)	0 - 1
16	33.	Klüber, Werner		1769	(3)	-	58.	Mehlhorn, Dieter		1656	(3)	1 - 0
17	65.	Husser, Oskar		1620	(3)	-	34.	Reimann, Günther		1768	(3)	½ - ½
18	68.	Kammel, Rudolf		1613	(3)	-	36.	Bräu, Ludwig		1759	(3)	1 - 0
19	37.	Leuschner, Günter		1755	(3)	-	66.	Baumgartner, Andr		1618	(3)	0 - 1
20	39.	Kaufmann, Helmut		1742	(3)	-	76.	Alefs, Willi		1533	(3)	1 - 0
21	71.	Scheuerlein, Gerh		1585	(3)	-	40.	Wolf, Reinhard		1731	(3)	1 - 0
22	45.	Reichwald, Klaus		1707	(2½)	-	12.	Hein, Manfred		1943	(2½)	½ - ½
23	21.	Rückleben, Herman		1876	(2½)	-	38.	Perzl, Michael		1754	(2½)	½ - ½
24	27.	Klein, Klaus		1809	(2½)	-	42.	Neumeister, Herbe		1716	(2½)	½ - ½
25	59.	Appel, Jürgen		1650	(2½)	-	28.	Willin, Bernhard		1807	(2½)	1 - 0
26	35.	Hansch, Klaus-Mic		1766	(2½)	-	52.	Niedermaier, Pete		1684	(2½)	1 - 0
27	83.	Otto, Klaus		1499	(2½)	-	50.	Hermann, Josef		1687	(2)	1 - 0
28	9.	Straub, Peter		2009	(2)	-	74.	Flockerzi, Armin		1565	(2)	0 - 1
29	67.	Schuster, Herbert		1615	(2)	-	30.	Zschorsch, Peter		1788	(2)	½ - ½
30	69.	Kunte, Herbert		1603	(2)	-	32.	Kolkwitz, Klaus		1784	(2)	0 - 1
31	41.	Worschech, Roland		1730	(2)	-	78.	Moderegger, Ludwi		1528	(2)	1 - 0
32	43.	Abel, Hans-Peter		1715	(2)	-	80.	Steffl, Herbert		1512	(2)	1 - 0
33	53.	Walch, Roger		1681	(2)	-	86.	Sandner, Josef		1461	(2)	1 - 0
34	72.	Janzen, Christian		1579	(2)	-	56.	Klimpel, Siegfrie		1662	(2)	0 - 1
35	61.	Schindler, Jan		1637	(2)	-	94.	Hartlaub, Mariann		1348	(2)	1 - 0
36	89.	Hütter, Heinz		1438	(2)	-	62.	Alefs, Heinz		1627	(2)	0 - 1

37	64.	Oser, Thor		1622	(2)	-	99.	Jurgan, Brigitte		1225	(2)	1 - 0
38	48.	Schönfelder, Hein		1692	(1½)	-	79.	Siegl, Wolfgang, D		1522	(1½)	½ - ½
39	57.	Lüders, Günter, Dr		1659	(1½)	-	91.	Rudek, Gerald		1394	(1½)	1 - 0
40	87.	Jehn, Detlef		1449	(1½)	-	60.	Wolfram, Gisbert,		1637	(1½)	1 - 0
41	7.	Goy, Udo		2032	(4)	-	20.	Jagdhuber, Hans		1876	(4)	1 - 0
42	85.	Peiberg, Ehrhard		1483	(1½)	-	70.	Weyand, Fernand		1587	(1½)	½ - ½
43	75.	Stephan, Hubert		1540	(1½)	-	95.	Neiss, Albrecht		1342	(1½)	1 - 0
44	73.	Malik, Heinz		1568	(1)	-	98.	Malik, Rosemarie		1327	(1½)	1 - 0
45	77.	Garms, Ilse		1532	(1)	-	93.	Ewald, Frithjof		1355	(1)	1 - 0
46	81.	Rosmann, Armin		1505	(1)	-	97.	Bräu, Emmi		1331	(1)	1 - 0
47	88.	Nieswandt, Joseph		1443	(1)	-	100	Walther, Renate		818	(1)	1 - 0
48	84.	Kunert, Helmut		1491	(½)	-	90.	Wilfert, Eva-Mari		1414	(½)	1 - 0
49	92.	Borkenhagen, Bern		1391	(½)	-	101	spielfrei			(0)	+ - -

Runde 6 – Tabelle (Turnier):

Rang	Nr	Teilnehmer	Titel	TWZ	A.	Verein/Ort	Land	Punkt	GegWr	SoBer
1.	3.	Koller, Hubert		2089	M	Mostarriche/Ypps	AUT	5.5	1908	20.00
2.	4.	Urytskyy, Arkadiy		2084	M	TSV Bindlach Akti	GER	5.0	1872	16.25
3.	8.	Röder, Gerd, Dr.	FM	2016	M	SV Altensittenbac	GER	5.0	1841	16.25
4.	7.	Goy, Udo		2032	M	Ford Schachfreund	GER	5.0	1834	16.00
5.	10.	Fischer, Gerd		2008	M	FC Gunzenhausen 1	GER	5.0	1786	15.00
6.	1.	Röder, Frank	FM	2184	M	SV Altensittenbac	GER	4.5	1949	12.75
7.	11.	Selig, Rainer		1966	M	Spielver. Ebersba	GER	4.5	1885	14.25
8.	2.	Schmidt, Gerhard		2152	M	Schachclub Unterh	GER	4.5	1867	15.50
9.	13.	Stolpynskyy, Mark		1943	M	SW Nürnberg Süd e	GER	4.5	1842	15.25
10.	18.	Walther, Reinhard		1885	M	SK 1911 Herzogena	GER	4.5	1812	13.25
11.	6.	Däubler, Heinrich		2044	M	Schachclub Haselm	GER	4.5	1786	14.50
12.	14.	Gerl, Hans, Dr.		1917	M	SK Zirndorf e. V.	GER	4.5	1775	14.50
13.	15.	Glueck, Josef		1899	M	SG Traunstein/Tra	GER	4.5	1626	12.00
14.	17.	Neubauer, Jaroslau		1889	M	Schachklub Schwei	GER	4.0	1936	17.25
15.	31.	Aigner, Georg		1786	M	TSV Dietfurt/Altm	GER	4.0	1786	11.00
16.	5.	Miskevicic, Boris		2079	M	SG Schwabing Münc	GER	4.0	1782	14.00
17.	39.	Kaufmann, Helmut		1742	M	SK Eutingen	GER	4.0	1749	7.50
18.	20.	Jagdhuber, Hans		1876	M	SK Keres-Augsburg	GER	4.0	1732	11.25
19.	68.	Kammel, Rudolf		1613	M	SC Bavaria Regens	GER	4.0	1707	10.25
20.	33.	Klüber, Werner		1769	M	SC Prichsenstadt	GER	4.0	1705	12.50
21.	46.	Boldt, Heinrich		1701	M	TSV Kareth-Lapper	GER	4.0	1694	9.75
22.	24.	Pidtoptany, Igor		1821	M	SW Nürnberg Süd e	GER	4.0	1686	11.25

23.	22.	Dürr,Rainer,Dr.		1861	M	SC Prien	GER	4.0	1653	14.00
24.	71.	Scheuerlein,Gerha		1585	M	SK Schwabach 1907	GER	4.0	1624	9.00
25.	54.	Schröder,Klaus		1680	M	SC Karlsdorf	GER	4.0	1623	9.25
26.	66.	Baumgartner,Andre		1618	M	ASV J'Adoube Gras	GER	4.0	1542	8.50
27.	26.	Knollmüller,Peter		1815	M	SK Töging	GER	3.5	1859	11.00
28.	19.	Šimin,Vladimir		1883	M	FC Ergolding 1932	GER	3.5	1848	11.00
29.	59.	Appel,Jürgen		1650	M	Zwickauer Schachc	GER	3.5	1821	10.75
30.	47.	Königl,Anton		1696	M	FC Ergolding 1932	GER	3.5	1799	10.75
31.	63.	Mahrla,Hans,Dr.		1626	M	SC Eichenau	GER	3.5	1777	8.50
32.	35.	Hansch,Klaus-Mich		1766	M	SC Weisse Dame e.	GER	3.5	1759	8.50
33.	16.	Kochseder,Georg		1892	M	TV 1890 Hallstadt	GER	3.5	1754	11.75
34.	83.	Otto,Klaus		1499	M	Thüringer Schachv	GER	3.5	1700	7.75
35.	49.	Babichev,Vyachesl		1689	M	SW Nürnberg Süd e	GER	3.5	1684	8.50
36.	34.	Reimann,Günther		1768	M	SC Magstadt	GER	3.5	1641	9.25
37.	65.	Husser,Oskar		1620	M	SC Caissa Falkens	GER	3.5	1617	7.25
38.	55.	Stadler,Lothar		1674	M	SAbt SV Weiss-BL.	GER	3.0	1827	7.00
39.	45.	Reichwald,Klaus		1707	M	SC Lohhof 1950 e.	GER	3.0	1790	7.50
40.	21.	Rückleben,Hermann		1876	M	SF Baden-Lichtent	GER	3.0	1772	7.50
41.	29.	Klein,Reinhard		1803	M	Münchener SC 1836	GER	3.0	1769	6.50
42.	58.	Mehlhorn,Dieter		1656	M	Post-SV Crimmitsc	GER	3.0	1754	8.50
43.	51.	Harke,Horst		1686	M	SK Varel	GER	3.0	1738	7.50
44.	76.	Alefs,Willi		1533	M	SC Fuldata	GER	3.0	1734	7.50
45.	37.	Leuschner,Günter		1755	M	SK Nürnberg 1911	GER	3.0	1733	8.75
46.	25.	Krafzik,Joachim		1819	M	SC Haar 1931	GER	3.0	1720	9.00
47.	42.	Neumeister,Herber		1716	M	Schachvereinigung	GER	3.0	1718	8.50
48.	61.	Schindler,Jan		1637	M	SC Anderssen Nürn	GER	3.0	1714	7.00
49.	74.	Flockerzi,Armin		1565	M	VfR-SC Koblenz	GER	3.0	1706	5.50
50.	44.	Zehfuß,Helmut		1710	M	SG Traunstein/Tra	GER	3.0	1702	5.50
51.	36.	Bräu,Ludwig		1759	M	SK Marktoberdorf	GER	3.0	1686	10.00
52.	53.	Walch,Roger		1681	M	SW Nürnberg Süd e	GER	3.0	1681	7.00
53.	38.	Perzl,Michael		1754	M	TSV Trostberg	GER	3.0	1679	5.50
54.	41.	Worschech,Roland		1730	M	SK 1907 Kulmbach	GER	3.0	1669	5.00
55.	40.	Wolf,Reinhard		1731	M	SV Königsspringer	GER	3.0	1656	6.00
56.	56.	Klimpel,Siegfried		1662	M	TSV Kareth-Lapper	GER	3.0	1644	5.50
57.	43.	Abel,Hans-Peter		1715	M	SC Leinfeld	GER	3.0	1643	8.25
58.	12.	Hein,Manfred		1943	M	FC Gunzenhausen 1	GER	3.0	1634	8.25
59.	27.	Klein,Klaus		1809	M	SF Heidelberg	GER	3.0	1618	7.00
60.	62.	Alefs,Heinz		1627	M	SC Eichenau	GER	3.0	1589	5.75
61.	32.	Kolkwitz,Klaus		1784	M	ESV 1949 Eberswal	GER	3.0	1561	7.25
62.	64.	Oser,Thor		1622	M	SK 1929 Jöhlingen	GER	3.0	1548	7.00
63.	67.	Schuster,Herbert		1615	M	SK Landshut	GER	2.5	1755	6.00
64.	28.	Willin,Bernhard		1807	M	SC Horben	GER	2.5	1726	6.00

65.	52.	Niedermaier,Peter		1684	M	SU Ebersberg-Graf	GER	2.5	1643	6.25
66.	75.	Stephan,Hubert		1540	M	SC Prien	GER	2.5	1626	4.75
67.	57.	Lüders,Günter,Dr.		1659	M	TSV 1883 Benshaus	GER	2.5	1605	4.50
68.	30.	Zschorsch,Peter		1788	M	Karlsruher SF 185	GER	2.5	1597	7.50
69.	87.	Jehn,Detlef		1449	M	SF Bad Reichenhal	GER	2.5	1578	3.50
70.	9.	Straub,Peter		2009	M	SK Mering	GER	2.0	1776	6.00
71.	89.	Hütter,Heinz		1438	M	SC Eichenau	GER	2.0	1703	5.50
72.	85.	Peiberg,Ehrhard		1483	M	SC Erlangen 48/88	GER	2.0	1686	5.00
73.	72.	Janzen,Christian		1579	M	TSV Marienfelde 1	GER	2.0	1677	4.50
74.	94.	Hartlaub,Marianne		1348	W	SK 1982 Klingenbe	GER	2.0	1665	5.50
75.	86.	Sandner,Josef		1461	M	SG Traunstein/Tra	GER	2.0	1664	5.00
76.	69.	Kunte,Herbert		1603	M	SK Siemens Münche	GER	2.0	1659	3.00
77.	79.	Siegl,Wolfgang,Dr		1522	M	SK 1926 Nördlinge	GER	2.0	1657	4.25
78.	78.	Moderegger,Ludwig		1528	M	SF Bad Reichenhal	GER	2.0	1621	1.50
79.	50.	Hermann,Josef		1687	M	TSV Trostberg	GER	2.0	1616	3.25
80.	73.	Malik,Heinz		1568	M	SK Großweil	GER	2.0	1610	4.00
81.	77.	Garms,Ilse		1532	W	ESV 1949 Eberswal	GER	2.0	1598	3.50
82.	99.	Jurgan,Brigitte		1225	W	SF Bad Reichenhal	GER	2.0	1592	4.00
83.	70.	Weyand,Fernand		1587	M	SVG Saarbrücken 1	FRA	2.0	1584	3.00
84.	48.	Schönfelder,Heinr		1692	M	SC Tarrasch 45 Mü	GER	2.0	1583	4.00
85.	80.	Steffl,Herbert		1512	M	ASV J'Adoube Gras	GER	2.0	1492	1.50
86.	81.	Rosmann,Armin		1505	M	SG Büchenbach/Rot	GER	2.0	1470	2.75
87.	88.	Nieswandt,Joseph		1443	M	SC Wangen	GER	2.0	1466	1.50
88.	91.	Rudek,Gerald		1394	M	SC Feuchtwangen 1	GER	1.5	1613	3.75
89.	60.	Wolfram,Gisbert,D		1637	M	SU Ebersberg-Graf	GER	1.5	1602	1.50
90.	98.	Malik,Rosemarie		1327	W	SK Großweil	GER	1.5	1599	2.50
91.	92.	Borkenhagen,Bernd		1391	M	SK Rinteln	GER	1.5	1583	1.25
92.	95.	Neiss,Albrecht		1342	M	SC Kirchseeon e.V	GER	1.5	1562	2.75
93.	84.	Kunert,Helmut		1491	M	SF Bad Reichenhal	GER	1.5	1546	1.00
94.	93.	Ewald,Frithjof		1355	M	SF Bad Reichenhal	GER	1.0	1615	1.75
95.	100.	Walther,Renate		818	W	SK 1911 Herzogena	GER	1.0	1588	2.00
96.	96.	Steckel,Werner		1338	M	SG Siemens Amberg	GER	1.0	1580	0.50
97.	97.	Bräu,Emmi		1331	W	SK Marktoberdorf	GER	1.0	1546	0.50
98.	90.	Wilfert,Eva-Maria		1414	W	PTSV SK Hof 1892	GER	0.5	1514	0.50

Runde 6 – Tabelle (Damen):

Rang	Nr	Teilnehmer	Titel	TWZ	A.	Verein/Ort	Land	Punkt	GegWr	SoBer
1.	94.	Hartlaub,Marianne		1348	W	SK 1982 Klingenbe	GER	2.0	1665	5.50

2.	77.	Garms,Ilse		1532	W	ESV 1949 Eberswal	GER	2.0	1598	3.50
3.	99.	Jurgan,Brigitte		1225	W	SF Bad Reichenhal	GER	2.0	1592	4.00
4.	98.	Malik,Rosemarie		1327	W	SK Großweil	GER	1.5	1599	2.50
5.	100.	Walther,Renate		818	W	SK 1911 Herzogena	GER	1.0	1588	2.00
6.	97.	Bräu,Emmi		1331	W	SK Marktoberdorf	GER	1.0	1546	0.50
7.	90.	Wilfert,Eva-Maria		1414	W	PTSV SK Hof 1892	GER	0.5	1514	0.50

Runde 6 – Tabelle (Nestoren):

Rang	Nr	Teilnehmer	Titel	TWZ	A.	Verein/Ort	Land	Punkt	GegWr	SoBer
1.	3.	Koller,Hubert		2089	M	Mostarriche/Ypps	AUT	5.5	1908	20.00
2.	5.	Miskevicer,Boris		2079	M	SG Schwabing Münc	GER	4.0	1782	14.00
3.	39.	Kaufmann,Helmut		1742	M	SK Eutingen	GER	4.0	1749	7.50
4.	24.	Pidtoptanyy,Igor		1821	M	SW Nürnberg Süd e	GER	4.0	1686	11.25
5.	71.	Scheuerlein,Gerha		1585	M	SK Schwabach 1907	GER	4.0	1624	9.00
6.	47.	Königl,Anton		1696	M	FC Ergolding 1932	GER	3.5	1799	10.75
7.	16.	Kochseder,Georg		1892	M	TV 1890 Hallstadt	GER	3.5	1754	11.75
8.	49.	Babichev,Vyachesl		1689	M	SW Nürnberg Süd e	GER	3.5	1684	8.50

Runde 6 – Tabelle (Bayerischer Meister):

Rang	Nr	Teilnehmer	Titel	TWZ	A.	Verein/Ort	Land	Punkt	GegWr	SoBer
1.	4.	Urytskyy,Arkadiy		2084	M	TSV Bindlach Akti	GER	5.0	1872	16.25
2.	8.	Röder,Gerd,Dr.	FM	2016	M	SV Altensittenbac	GER	5.0	1841	16.25
3.	10.	Fischer,Gerd		2008	M	FC Gunzenhausen 1	GER	5.0	1786	15.00
4.	1.	Röder,Frank	FM	2184	M	SV Altensittenbac	GER	4.5	1949	12.75
5.	2.	Schmidt,Gerhard		2152	M	Schachclub Unterh	GER	4.5	1867	15.50
6.	13.	Stolpynskyy,Mark		1943	M	SW Nürnberg Süd e	GER	4.5	1842	15.25
7.	18.	Walther,Reinhard		1885	M	SK 1911 Herzogena	GER	4.5	1812	13.25
8.	14.	Gerl,Hans,Dr.		1917	M	SK Zirndorf e.V.	GER	4.5	1775	14.50
9.	15.	Glueck,Josef		1899	M	SG Traunstein/Tra	GER	4.5	1626	12.00

Runde 6 – Tabelle (Ratinggruppe 1):

Rang	Nr	Teilnehmer	Titel	TWZ	A.	Verein/Ort	Land	Punkt	GegWr	SoBer
1.	83.	Otto,Klaus		1499	M	Thüringer Schachv	GER	3.5	1700	7.75
2.	87.	Jehn,Detlef		1449	M	SF Bad Reichenhal	GER	2.5	1578	3.50
3.	89.	Hütter,Heinz		1438	M	SC Eichenau	GER	2.0	1703	5.50
4.	85.	Peiberg,Ehrhard		1483	M	SC Erlangen 48/88	GER	2.0	1686	5.00
5.	94.	Hartlaub,Marianne		1348	W	SK 1982 Klingenbe	GER	2.0	1665	5.50
6.	86.	Sandner,Josef		1461	M	SG Traunstein/Tra	GER	2.0	1664	5.00
7.	99.	Jurgan,Brigitte		1225	W	SF Bad Reichenhal	GER	2.0	1592	4.00
8.	88.	Nieswandt,Joseph		1443	M	SC Wangen	GER	2.0	1466	1.50

Runde 6 – Tabelle (Ratinggruppe 2):

Rang	Nr	Teilnehmer	Titel	TWZ	A.	Verein/Ort	Land	Punkt	GegWr	SoBer
1.	68.	Kammel,Rudolf		1613	M	SC Bavaria Regens	GER	4.0	1707	10.25
2.	71.	Scheuerlein,Gerha		1585	M	SK Schwabach 1907	GER	4.0	1624	9.00
3.	66.	Baumgartner,Andre		1618		ASV J'Adoube Gras	GER	4.0	1542	8.50
4.	65.	Husser,Oskar		1620	M	SC Caissa Falkens	GER	3.5	1617	7.25
5.	76.	Alefs,Willi		1533	M	SC Fuldata	GER	3.0	1734	7.50
6.	74.	Flockerzi,Armin		1565	M	VfR-SC Koblenz	GER	3.0	1706	5.50
7.	67.	Schuster,Herbert		1615	M	SK Landshut	GER	2.5	1755	6.00
8.	75.	Stephan,Hubert		1540	M	SC Prien	GER	2.5	1626	4.75

Runde 6 – Tabelle (Ratinggruppe 3):

Rang	Nr	Teilnehmer	Titel	TWZ	A.	Verein/Ort	Land	Punkt	GegWr	SoBer
1.	54.	Schröder,Klaus		1680	M	SC Karlsdorf	GER	4.0	1623	9.25
2.	59.	Appel,Jürgen		1650	M	Zwickauer Schachc	GER	3.5	1821	10.75
3.	47.	Königl,Anton		1696	M	FC Ergolding 1932	GER	3.5	1799	10.75
4.	63.	Mahrle,Hans,Dr.		1626	M	SC Eichenau	GER	3.5	1777	8.50
5.	49.	Babichev,Vyachesl		1689	M	SW Nürnberg Süd e	GER	3.5	1684	8.50
6.	55.	Stadler,Lothar		1674	M	SAbt SV Weiss-BL.	GER	3.0	1827	7.00
7.	58.	Mehlhorn,Dieter		1656	M	Post-SV Crimmitsc	GER	3.0	1754	8.50
8.	51.	Harke,Horst		1686	M	SK Varel	GER	3.0	1738	7.50
9.	61.	Schindler,Jan		1637	M	SC Anderssen Nürn	GER	3.0	1714	7.00
10.	53.	Walch,Roger		1681	M	SW Nürnberg Süd e	GER	3.0	1681	7.00
11.	56.	Klimpel,Siegfried		1662	M	TSV Kareth-Lapper	GER	3.0	1644	5.50
12.	62.	Alefs,Heinz		1627	M	SC Eichenau	GER	3.0	1589	5.75

13.	64.	Oser, Thor		1622	M	SK 1929 Jöhlingen	GER	3.0	1548	7.00
-----	-----	------------	--	------	---	-------------------	-----	-----	------	------

Runde 6 – Tabelle (Ratinggruppe 4):

Rang	Nr	Teilnehmer	Titel	TWZ	A.	Verein/Ort	Land	Punkt	GegWr	SoBer
1.	31.	Aigner, Georg		1786	M	TSV Dietfurt/Altm	GER	4.0	1786	11.00
2.	39.	Kaufmann, Helmut		1742	M	SK Eutingen	GER	4.0	1749	7.50
3.	33.	Klüber, Werner		1769	M	SC Prichsenstadt	GER	4.0	1705	12.50
4.	46.	Boldt, Heinrich		1701	M	TSV Kareth-Lapper	GER	4.0	1694	9.75
5.	35.	Hansch, Klaus-Mich		1766	M	SC Weisse Dame e.	GER	3.5	1759	8.50
6.	34.	Reimann, Günther		1768	M	SC Magstadt	GER	3.5	1641	9.25
7.	45.	Reichwald, Klaus		1707	M	SC Lohhof 1950 e.	GER	3.0	1790	7.50
8.	37.	Leuschner, Günter		1755	M	SK Nürnberg 1911	GER	3.0	1733	8.75
9.	42.	Neumeister, Herber		1716	M	Schachvereinigung	GER	3.0	1718	8.50
10.	44.	Zehfuß, Helmut		1710	M	SG Traunstein/Tra	GER	3.0	1702	5.50
11.	36.	Bräu, Ludwig		1759	M	SK Marktoberdorf	GER	3.0	1686	10.00
12.	38.	Perzl, Michael		1754	M	TSV Trostberg	GER	3.0	1679	5.50
13.	41.	Worschech, Roland		1730	M	SK 1907 Kulmbach	GER	3.0	1669	5.00
14.	40.	Wolf, Reinhard		1731	M	SV Königsspringer	GER	3.0	1656	6.00
15.	43.	Abel, Hans-Peter		1715	M	SC Leinfelden	GER	3.0	1643	8.25
16.	32.	Kolkwitz, Klaus		1784	M	ESV 1949 Eberswal	GER	3.0	1561	7.25

Runde 6 – Tabelle (Ratinggruppe 5):

Rang	Nr	Teilnehmer	Titel	TWZ	A.	Verein/Ort	Land	Punkt	GegWr	SoBer
1.	18.	Walther, Reinhard		1885	M	SK 1911 Herzogena	GER	4.5	1812	13.25
2.	15.	Glueck, Josef		1899	M	SG Traunstein/Tra	GER	4.5	1626	12.00
3.	17.	Neubauer, Jaroslau		1889	M	Schachklub Schwei	GER	4.0	1936	17.25
4.	20.	Jagdhuber, Hans		1876	M	SK Keres-Augsburg	GER	4.0	1732	11.25
5.	24.	Pidtoptanyy, Igor		1821	M	SW Nürnberg Süd e	GER	4.0	1686	11.25
6.	22.	Dürr, Rainer, Dr.		1861	M	SC Prien	GER	4.0	1653	14.00
7.	26.	Knollmüller, Peter		1815	M	SK Töging	GER	3.5	1859	11.00
8.	19.	Simin, Vladimir		1883	M	FC Ergolding 1932	GER	3.5	1848	11.00
9.	16.	Kochseder, Georg		1892	M	TV 1890 Hallstadt	GER	3.5	1754	11.75

Runde 6 - Partien:

1 Koller, Hubert 2089 - Walther, Reinhard 1885

1.c4 Sf6 2.Sc3 g6 3.e4 d6 4.d4 Lg7 5.f3 0-0 6.Lg5 c5 7.d5 Ld7 8.Ld3 a5
9.Sge2 Sa6 10.0-0 De8 11.Dd2 Sc7 12.a4 Kh8 13.b3 Sg8 14.Tad1 f5 15.exf5
Lxf5 16.Lxf5 Txf5 17.Se4 Dd7 18.Le3 b6 19.S2g3 Tff8 20.Sg5 h6 21.Sh3 Kh7
22.Dd3 Tf7 23.Sf4 Txf4 24.Lxf4 Tf8 25.Le3 Sf6 26.Tfe1 De8 27.Ld2 Df7 28.Lc3
Tg8 29.Te2 Sce8 30.Tde1 Lf8 31.Te3 Sg7 32.De2 Sgh5 33.Sxh5 Sxh5 34.Txe7
Lxe7 35.Dxe7 Dxe7 36.Txe7+ Sg7 37.Td7 **1-0**

2 Roeder, Frank 2184 - Urytskyy, Arkadiy 2084

1.e4 c5 2.c3 Sf6 3.e5 Sd5 4.g3 e6 5.Lg2 Sc6 6.Sf3 d6 7.exd6 Lxd6 8.0-0 0-0
9.Sa3 Le7 10.Sc4 Dc7 11.De2 b6 12.d3 Lb7 13.Lg5 Tad8 14.Lxe7 Scxe7 15.Tfe1
Sf6 16.a4 Sg6 **1/2-1/2**

3 Schmidt, Gerhard 2152 - Stolpynskyy, Mark 1943

1.d4 d5 2.Sf3 Sf6 3.c4 c6 4.e3 a6 5.Sc3 b5 6.b3 Lg4 7.Dc2 e6 8.Se5 Lf5 9.Ld3
Lxd3 10.Dxd3 Ld6 11.f4 Sfd7 12.cxd5 cxd5 13.0-0 f6 14.Sxd7 Sxd7 15.e4 b4 16.
Sa4 0-0 17.exd5 exd5 18.Df5 Sb6 19.Sxb6 Dxb6 20.Dxd5+ Kh8 21.Lb2 Tad8 22.
Df3 Lb8 23.g3 Dd6 24.Kg2 La7 25.Tfd1 Dd5 26.a3 bxa3 27.Txa3 a5 28.b4 Lb6
29.Dxd5 Txd5 30.bxa5 Lxa5 31.Tda1 Tb8 32.Txa5 Txb2+ 33.Kf3 Txa5 34.Txa5 Kg8
35.h4 Tb3+ 36.Kg4 Td3 37.d5 g6 38.h5 Kg7 39.hxg6 hxg6 40.Ta7+ Kg8 **1/2-1/2**

4 Neubauer, Jaroslaus 1889 - Roeder, Gerd 2016

1.e4 c5 2.Sc3 Sc6 3.Sf3 Sf6 4.d4 cxd4 5.Sxd4 e5 6.Sb3 Lb4 7.Lg5 h6 8.Lxf6
Lxc3+ 9.bxc3 Dxf6 10.Lc4 0-0 11.0-0 d6 12.Dd2 Le6 13.Ld5 Lxd5 14.Dxd5 Tac8
15.Tab1 b6 16.Tfd1 Tfd8 17.Sd2 Sa5 18.Dd3 De6 19.a4 d5 20.Sf1 d4 21.cxd4 Txd4
22.De2 Txa4 23.Da6 Tc7 24.Td8+ Kh7 25.Se3 Da2 26.Df1 Txe4 27.Tbd1 Td4 28.
T1xd4 exd4 29.Dd3+ g6 30.Dxd4 f6 31.Dxf6 Tg7 32.h4 Df7 33.Dd6 Sb7 34.Df8
Sxd8 35.Dxd8 De7 36.Dd4 Dc5 37.Dd8 Dc7 38.Dd4 Tf7 39.g3 h5 40.c4 Dc5 41.Dd8
a5 42.Kg2 Kg7 43.Dd3 a4 44.f4 a3 45.Sd5 a2 46.Dc3+ Kg8 47.De5 Dxc4 48.De8+
Kg7 49.De5+ Kh7 50.Sf6+ Txf6 51.Dxf6 Dc2+ 52.Kf3 Dd1+ 53.Kf2 a1D **0-1**

5 Aigner, Georg 1786 - Fischer, Gerd 2008

1.e4 d5 2.exd5 Sf6 3.Sc3 Sxd5 4.Sxd5 Dxd5 5.Df3 c6 6.Dxd5 cxd5 7.d4 Lf5
8.Lb5+ Sc6 9.c3 a6 10.Le2 e6 11.Sf3 Ld6 12.Sh4 Lc2 13.Le3 0-0 14.Tc1 La4
15.0-0 Lb5 16.Lxb5 axb5 17.a3 Sa5 18.Tc2 Tfc8 19.Te2 Sc4 20.Lc1 Ta6 21.f4 Le7
22.Sf3 Sd6 23.g4 Se4 24.Sd2 f5 25.Sxe4 fxe4 26.Kg2 Tac6 27.Le3 Tf8 28.g5 Ld6
29.h4 Tf5 30.Kg3 Tf7 31.Ta1 Tf8 32.Th1 g6 33.Tf1 Kg7 34.Th1 Th8 35.Tf1 Kf7
36.Th1 Ke7 37.h5 Tcc8 38.hxg6 hxg6 39.Tee1 Kf7 40.Txh8 Txh8 41.Kf2 Th2+ **0-1**

6 Knollmueller, Peter 1815 - Daeubler, Heinrich 2044

1.d4 d6 2.Sf3 g6 3.e4 Lg7 4.Ld3 Sf6 5.0-0 0-0 6.h3 Sc6 7.c3 e5 8.Le3 Sh5
9.Dd2 f5 10.Lg5 De8 11.Lc4+ Kh8 12.exf5 gxf5 13.dxe5 dxe5 14.Lh6 Lxh6
15.Dxh6 Tf6 16.Dg5 Tg6 17.Dh4 Sf4 18.Sg5 Tg7 19.Sd2 Dg6 20.Sdf3 Le6 21.Lb5

e4 22.g3 exf3 23.Sxf3 Sh5 24.Lxc6 bxc6 25.Se5 Dg5 26.Dxg5 Txg5 27.Sxc6 f4
28.g4 Lxg4 29.hxg4 Txg4+ 30.Kh2 Tag8 31.Kh3 f3 **0-1**

7 Selig,Rainer 1966 - Simin,Vladimir 1883

1.d4 Sf6 2.c4 e6 3.Sc3 Lb4 4.e3 b6 5.Le2 Lb7 6.Lf3 Lxf3 7.Sxf3 0-0 8.0-0 Lxc3
9.bxc3 d5 10.cxd5 exd5 11.Se5 Se4 12.Db3 c5 13.f3 c4 14.Dc2 Sg5 15.e4 Se6
16.La3 Te8 17.Tae1 f6 18.Sg4 Sf4 19.Sf2 Sc6 20.g3 Se6 21.Sg4 Sc7 22.Se3 b5
23.Sf5 Te6 24.Te2 Dd7 25.Tfe1 Tae8 26.g4 a5 27.Kg2 g6 28.Sg3 b4 29.Lb2 Sb5
30.Da4 Sxc3 31.Lxc3 bxc3 32.Db5 c2 33.Txc2 T8e7 34.Td1 Sb4 35.Dxd7 Txd7
36.exd5 Txd5 37.Txc4 Sxa2 38.Se4 Sb4 39.h4 Sc6 40.Sc3 Td7 41.d5 Se5
42.Tc8+ Kg7 43.dxe6 **1-0**

8 Babichev,Vyacheslav 1689 - Gerl,Hans 1917

1.b3 d5 2.Lb2 c5 3.e3 a6 4.g3 Sc6 5.Lg2 e6 6.Sf3 Sf6 7.Se5 Sxe5 8.Lxe5 Le7
9.0-0 0-0 10.Lb2 Ld7 11.d3 Lc6 12.Sd2 Dc7 13.f4 b5 14.Le5 Db6 15.De2 Tac8
16.c4 Tfd8 17.Lb2 Td7 18.Tab1 Tcd8 19.cxb5 axb5 20.Sf3 Ta7 21.a4 bxa4
22.bxa4 Dc7 23.Le5 Dd7 24.Lb8 Tb7 25.Se5 Dc8 26.Sxc6 Dxc6 27.Txb7 Dxb7
28.Le5 Ta8 29.Ta1 Db4 30.Dd1 Sd7 31.Dc2 Sxe5 32.fxe5 Lg5 33.Kf2 Lxe3+
34.Ke2 Dd4 35.Ta2 Dxe5 36.Lf3 Ld4+ 37.Kf1 De3 38.Kg2 Dg1+ 39.Kh3 Df1+
40.Lg2 Df5+ 41.g4 Dg5 42.Lf3 Df4 43.Dd1 Le5 44.Dh1 Txa4 45.Txa4 Dxa4
46.Le2 Df4 47.Dg1 Ld4 48.Dg3 Dxg3+ 49.Kxg3 Le5+ **0-1**

9 Glueck,Josef 1899 - Mahrla,Hans 1626

1.Sf3 Sf6 2.c4 e6 3.g3 d5 4.Lg2 Le7 5.0-0 Sbd7 6.d4 b6 7.Se5 Lb7 8.Da4 0-0
9.Sc6 De8 10.Sxe7+ Dxe7 11.Sc3 c5 12.cxd5 exd5 13.Lg5 cxd4 14.Dxd4 h6
15.Lxd5 Lxd5 16.Sxd5 De4 17.Sxf6+ Sxf6 18.Lxf6 Dxd4 19.Lxd4 Tfd8 20.e3 Tac8
21.Tfc1 Kf8 22.Kg2 f6 23.a4 **1-0**

10 Miskevicer,Boris 2079 - Zehfuss,Helmut 1710

1.d4 Sf6 2.c4 g6 3.Sc3 Lg7 4.e4 d6 5.f3 0-0 6.Le3 Sc6 7.Sge2 a6 8.Dd2 Te8
9.g4 Ld7 10.Lh6 e5 11.Lxg7 Kxg7 12.d5 Se7 13.Sg3 h6 14.h4 Sh7 15.Ld3 Tb8
16.b4 c6 17.a4 cxd5 18.exd5 Db6 19.Sce2 Sg8 20.a5 Dc7 21.h5 Sg5 22.0-0 e4
23.Dc3+ Kh7 24.Sxe4 Sxe4 25.Lxe4 Lxg4 26.hxg6+ fxg6 27.Dd3 Lh5 28.Sf4 De7
29.Lxg6+ Lxg6 30.Dxg6+ Kh8 31.Se6 Dh7 32.Dxh7+ Kxh7 33.Kf2 Sf6 34.Tg1 Te7
35.Ke3 b6 36.axb6 Txb6 37.Kd4 Se8 38.Sf8+ **1-0**

11 Koenigl,Anton 1696 - Kochseder,Georg 1892

1.d4 d5 2.Sf3 Sf6 3.e3 c6 4.Ld3 h6 5.Sbd2 Sbd7 6.c4 e6 7.b3 Ld6 8.Lb2 0-0 9.0-0
Te8 10.Se5 Lc7 11.f4 Sf8 12.Kh1 S6h7 13.Sdf3 f5 14.g4 Lxe5 15.Sxe5 Sd7 **1/2-1/2**

12 Harke,Horst 1686 - Duerr,Rainer 1861

1.d4 d5 2.c4 c6 3.e3 Sf6 4.Sc3 e6 5.Sf3 Sbd7 6.Ld3 dxc4 7.Lxc4 b5 8.Le2 Lb7
9.0-0 Le7 10.b3 0-0 11.Lb2 b4 12.Sa4 c5 13.dxc5 Sxc5 14.Sxc5 Lxc5 15.Dxd8
Tfxd8 16.Lxf6 gxf6 17.Tfd1 Kf8 18.Tac1 Txd1+ 19.Txd1 Ke7 20.Lb5 Td8 21.Txd8
Kxd8 22.Se1 Ld6 23.Sd3 f5 24.f3 e5 25.g4 Lxf3 26.g5 Le4 27.h4 Ke7 28.Kf2 Kf8
29.h5 Kg7 30.Kg3 Lxd3 **0-1**

13 Stadler,Lothar 1674 - Pidtoptanyy,Igor 1821

1.c4 Sf6 2.d4 e6 3.Sc3 Lb4 4.Dc2 0-0 5.Sf3 d5 6.Lg5 c5 7.a3 cxd4 8.Sxd4

Lxc3+ 9.Dxc3 e5 10.Sc2 d4 11.Df3 Sbd7 12.e3 e4 13.Df4 d3 14.Sd4 Db6
15.0-0-0 Sc5 16.Lxf6 Dxf6 17.Dxf6 gxf6 18.f3 f5 19.b4 Sa4 20.g4 Sc3 21.Te1
fxg4 22.Kd2 Sa4 23.fxe4 Sb6 24.Lxd3 Sd7 25.h3 h5 26.hxg4 hxg4 27.Sf5 Se5
28.Le2 Le6 29.Teg1 Lxf5 30.exf5 Kg7 31.Lxg4 Sxc4+ 32.Ke2 Tfe8 33.Lf3+ Kf6
34.e4 Tad8 35.Th6+ Ke5 36.Tc1 Td2+ 37.Ke1 Td4 38.Kf2 Tg8 39.b5 b6 40.Tc6
Td2+ 41.Le2 Sd6 42.Ke3 Sxe4 43.Tc7 Te8 44.Ld3 Th2 45.Lxe4 Th3+ 46.Lf3
Kxf5+ 47.Te7 Txe7+ 48.Kf2 Th2+ 49.Kg3 Tb2 **0-1**

14 Krafzik,Joachim 1819 - Boldt,Heinrich 1701

1.b4 e5 2.Lb2 d6 3.e3 Sf6 4.c4 Lf5 5.Sf3 h6 6.Sc3 Sbd7 7.Le2 Le7 8.d4 Se4
9.Sd5 Lf6 10.Sxf6+ Dxf6 11.dxe5 dxe5 12.0-0 0-0 13.Dc1 Tfe8 14.Sxe5 Sxe5
15.f4 De7 16.Lxe5 f6 17.Ld4 Dxb4 18.c5 b6 19.cxb6 cxb6 20.a3 Dd2 21.Dc4+
Kh7 22.Tfe1 Da5 23.g4 Tac8 24.Da2 Le6 25.Db1 f5 26.Ld3 Sc3 27.Lxc3 Dxc3
28.gxf5 Lf7 29.Kf2 Kh8 30.Tg1 Dd2+ 31.Kf1 Dxe3 32.Tg2 Dxf4+ 33.Tf2 De3
34.Le2 Lc4 35.Lxc4 Txc4 36.Dd1 Tf4 37.Taa2 Te5 38.Dd8+ Kh7 39.f6 Dh3+
40.Kg1 Te1+ **0-1**

15 Klein,Reinhard 1803 - Schroeder,Klaus 1680

1.d4 c5 2.d5 d6 3.e4 e5 4.Sc3 Sf6 5.Lc4 Sbd7 6.a4 b6 7.Sf3 Le7 8.0-0 0-0
9.Se1 Se8 10.Dd3 g5 11.Se2 Sg7 12.Sg3 Sb8 13.Le3 a5 14.c3 Sa6 15.Sc2 Sc7
16.b4 axb4 17.cxb4 La6 18.b5 Lc8 19.Ta3 f5 20.exf5 Sxf5 21.Ld2 Sxg3 22.Dxg3
Lf5 23.Se3 Lg6 24.f3 Tf4 25.De1 Txc4 26.Sxc4 Sxd5 27.Dc1 Sf4 28.Lxf4 gxf4
29.Td1 Dc7 30.Dd2 Lf7 31.De2 Lf8 32.De4 Ta7 33.Dd3 d5 34.Sd2 c4 35.Dc3
Dc5+ 36.Kh1 d4 37.Dc1 Dxa3 38.Dxa3 Lxa3 39.Se4 c3 **0-1**

16 Klueber,Werner 1769 - Mehlhorn,Dieter 1656

1.d4 d5 2.Sf3 Sf6 3.c4 e6 4.Sc3 Sbd7 5.cxd5 exd5 6.Lg5 Le7 7.e3 c6 8.Ld3 Sf8
9.Dc2 h6 10.Lh4 Sh5 11.Lxe7 Dxe7 12.0-0 Se6 13.Se5 Sf6 14.Tab1 Ld7 15.b4
Tc8 16.Dd2 0-0 17.Tfc1 a6 18.a4 Sc7 19.b5 axb5 20.axb5 Tb8 21.Tb2 Le8
22.bxc6 Lxc6 23.Tcb1 Dd6 24.Sxc6 Dxc6 25.Tb6 De8 26.Txb7 Txb7 27.Txb7 Se6
28.Db2 Da8 29.h3 Tc8 30.Tb3 g6 31.Lf1 Kg7 32.g3 Da5 33.Lg2 Sg5 34.Ta3 Dc7
35.Kh2 Dd7 36.Tb3 Df5 37.De2 Sge4 38.Sxe4 Sxe4 39.Tb2 Sd6 40.h4 Td8 41.Df3
Dxf3 42.Lxf3 Se8 43.Tb5 Sf6 44.g4 g5 45.h5 Kf8 46.Kg3 Ke7 47.Lg2 Ke6 48.f4
gxf4+ 49.Kxf4 Tg8 50.Lf3 Tg5 51.Tb6+ Ke7 52.Ta6 Sg8 53.Txh6 Txg4+ 54.Lxg4
Sxh6 55.Kg5 Sg8 56.Lf3 Kd6 57.h6 **1-0**

17 Husser,Oskar 1620 - Reimann,Guenther 1768

1.Sf3 e6 2.d3 d5 3.g3 Sf6 4.Lg2 Le7 5.Sbd2 0-0 6.0-0 Sbd7 7.Te1 e5 8.e4 d4
9.Sc4 Lb4 10.Ld2 Lxd2 11.Dxd2 Te8 12.c3 c5 13.cxd4 cxd4 14.Sd6 Te6 15.Sxc8
Txc8 16.Lh3 Te7 17.Tec1 h6 18.Txc8 Dxc8 19.Tc1 Dd8 20.Sh4 Db6 21.Tc8+ Sf8
22.Sf5 Tc7 23.Txc7 **1/2-1/2**

18 Kammel,Rudolf 1613 - Braeu,Ludwig 1759

1.e4 c5 2.Sf3 Sc6 3.d4 cxd4 4.c3 dxc3 5.Sxc3 d6 6.Lc4 e6 7.0-0 Le7 8.De2 a6
9.Td1 Ld7 10.Lf4 e5 11.Le3 Sf6 12.Lg5 Lg4 13.Lxf6 Lxf6 14.Sd5 Sd4 15.Dd3 Lxf3
16.gxf3 0-0 17.Kh1 Lh4 18.Tg1 Kh8 19.f4 f5 20.Tg2 b5 21.Lb3 Sxb3 22.Dxb3 fxe4
23.Tag1 Ta7 24.Dh3 exf4 25.Tg4 g5 26.Dc3+ Tg7 27.Txh4 Kg8 28.Th6 Tff7 29.h4
g4 30.Sf6+ Kf8 31.Txg4 Txg4 32.Sxg4 Dd7 33.Sf6 Df5 34.Sh5 Dg4 35.Sf6 Df5
36.Kh2 f3 37.Sxh7+ Kg8 38.Sg5 Tg7 39.Txd6 Df4+ 40.Kh3 Dxd6 41.Dc8+ Df8

42.Dxf8+ Kxf8 43.Se6+ Kf7 44.Sxg7 Kxg7 45.Kg3 Kg6 46.Kf4 Kh5 47.Kxe4 **1-0**

19 Leuschner,Guenter 1755 - Baumgartner,Andreas 1618

1.d4 Sf6 2.c4 e6 3.g3 c6 4.Lg2 d5 5.Sf3 Ld6 6.Dc2 Sbd7 7.0-0 0-0 8.b3 Te8 9.Lb2 e5 10.dxe5 Sxe5 11.Sbd2 Lg4 12.Tad1 De7 13.Tfe1 Lxf3 14.exf3 Dd8 15.cxd5 Sxd5 16.f4 Sd7 17.Se4 Le7 18.h4 Tc8 19.Lh3 Tc7 20.Lf5 g6 21.Lh3 f5 22.Sc3 S7f6 23.Lf1 Lf8 24.Txe8 Sxe8 25.Lc4 Sef6 26.Dd3 Td7 27.a4 Lg7 28.Te1 Kh8 29.Sxd5 Sxd5 30.Lxg7+ Kxg7 31.Dd4+ Sf6 32.De5 Td1 33.Txd1 Dxd1+ 34.Kg2 Dd8 35.h5 Kh6 36.hxg6 hxg6 37.De1 Dd4 38.Db4 b6 39.Df8+ Kh7 40.Df7+ Kh6 41.f3 a5 42.Df8+ Kh7 43.De7+ Kh6 44.De5 Dd8 45.De6 c5 46.De2 Kg7 47.g4 fxg4 48.fxg4 Dd7 49.Le6 Dd4 50.Kf3 Dc3+ 51.De3 Da1 52.Lc4 Dh1+ 53.Kg3 Se4+ **0-1**

20 Kaufmann,Helmut 1742 - Alefs,Willi 1533

1.d4 Sf6 2.e3 b6 3.Ld3 Lb7 4.Sf3 Sc6 5.c3 d5 6.Sbd2 e6 7.0-0 Ld6 8.De2 Se7 9.Se5 c6 10.e4 Dc7 11.exd5 Sexd5 12.Sdc4 Le7 13.f4 b5 14.Sd2 b4 15.c4 Sb6 16.c5 Sbd5 17.a3 bxa3 18.Txa3 Sb4 19.Lc4 Sc2 20.Td3 Td8 21.Sdf3 Sb4 22.Ta3 Ta8 23.Sg5 Tf8 24.f5 Sbd5 25.fxe6 fxe6 26.Sxe6 Dc8 27.Sxf8 Kxf8 28.Lxd5 cxd5 29.Lg5 a5 30.Tf2 Kg8 31.Te3 Dd8 32.c6 Lc8 33.Sd7 La6 34.Df3 Kh8 35.Sxf6 gxf6 36.Lxf6+ Lxf6 37.Dxf6+ Dxf6 38.Txf6 Lb5 39.c7 Tc8 40.Te7 Kg8 41.Td6 Kf8 42.Txh7 Le8 43.Td8 **1-0**

21 Scheuerlein,Gerhard 1585 - Wolf,Reinhard 1731

1.d4 Sf6 2.c4 e6 3.Sc3 d5 4.cxd5 exd5 5.Sf3 c6 6.Db3 Ld6 7.Lg5 0-0 8.e3 Sbd7 9.Ld3 h6 10.Lh4 Te8 11.g4 g5 12.Sxg5 hxg5 13.Lxg5 Db6 14.Dc2 Dxd4 15.0-0-0 De5 16.Lf4 De7 17.g5 Sh5 18.g6 fxg6 19.Lh6 Se5 20.Le2 Sg7 21.f3 Lf5 22.Db3 **1-0**

22 Reichwald,Klaus 1707 - Hein,Manfred 1943

1.e4 e5 2.Sf3 Sc6 3.Lb5 d6 4.d3 Ld7 5.Le3 a6 6.Lxc6 Lxc6 7.Sbd2 Sf6 8.h3 g6 9.0-0 Lg7 10.Sh2 Dd7 11.Te1 0-0 12.c4 b6 13.Sdf1 a5 14.Dd2 De6 15.Lh6 Ld7 16.Lxg7 Kxg7 17.Sg3 Sg8 18.f4 exf4 19.Dxf4 De5 20.Dxe5+ dxe5 21.Sf3 f6 22.Tad1 c5 23.Sf1 Le6 24.Se3 Tab8 25.Sd5 Tf7 26.a4 Td7 27.b3 Se7 28.Kh2 Sc6 29.g4 Tf7 30.Tg1 h6 31.Td2 Sd8 32.Tdg2 Ld7 33.h4 g5 34.hxg5 hxg5 35.Kg3 Lc6 36.Th2 Lxd5 37.exd5 Sb7 38.Tgh1 Tg8 39.Th7+ Kf8 40.Txf7+ Kxf7 41.Th7+ Tg7 42.Txg7+ Kxg7 43.Sd2 Sd6 44.Se4 Sxe4+ **1/2-1/2**

23 Rueckleben,Hermann 1876 - Perzl,Michael 1754

1.c4 c5 2.g3 Sf6 3.Lg2 d5 4.cxd5 Sxd5 5.Sc3 Sxc3 6.bxc3 Dc7 7.d3 Sc6 8.f4 g6 9.Tb1 Ld7 10.Sf3 Td8 11.Dc2 Lg7 12.0-0 0-0 13.e4 e5 14.Sh4 f6 15.fxe5 Dxe5 16.Sf3 De6 17.Lf4 **1/2-1/2**

24 Klein,Klaus 1809 - Neumeister,Herbert 1716

1.e4 c5 2.Sf3 d6 3.d4 cxd4 4.Dxd4 Sc6 5.Lb5 Ld7 6.Lxc6 bxc6 7.c4 c5 8.Dd3 Lc6 9.0-0 e6 10.Sc3 Sf6 11.Lg5 h6 12.Lf4 e5 13.Lg3 a6 14.Tad1 g5 15.Td2 Dc7 16.Se1 h5 17.h4 g4 18.f4 gxf3 19.Txf3 Sg4 20.Sc2 0-0-0 21.Sd5 Db7 **1/2-1/2**

25 Appel,Juergen 1650 - Willin,Bernhard 1807

1.d4 Sf6 2.Sf3 d5 3.e3 Lg4 4.Sbd2 e6 5.Le2 Ld6 6.h3 Lh5 7.0-0 0-0 8.c4 c6 9.Te1 Sbd7 10.b3 e5 11.dxe5 Sxe5 12.cxd5 Sxd5 13.Lb2 Sxf3+ 14.Sxf3 Te8 15.Dd4 Lf8 16.Sh2 Lg6 17.Sg4 Te4 18.Sh6+ Kh8 19.Sxf7+ Lxf7 20.Dxe4 Dg5

21.Lc4 b5 22.Lxd5 Lxd5 23.Dg4 Dh6 24.f4 Te8 25.Le5 c5 26.Tad1 Dc6 27.Dg5 Kg8 28.h4 h6 29.Dg3 **1-0**

26 Hansch,Klaus-Michael 1766 - Niedermaier,Peter 1684

1.d4 Sf6 2.Sc3 g6 3.Lg5 Lg7 4.e4 d6 5.e5 Sfd7 6.Sd5 c6 7.Sxe7 dxe5 8.dxe5 Lxe5 9.c3 f6 10.Sxc8 Dxc8 11.Lh6 Kd8 12.Le2 Te8 13.Sf3 Sa6 14.Sxe5 Txe5 15.Lf4 Td5 16.Dc2 Sc7 17.0-0 Sb6 18.Lf3 Td7 19.Tad1 f5 20.Lg5+ Ke8 21.Tfe1+ Kf7 22.Db3+ **1-0**

27 Otto,Klaus 1499 - Hermann,Josef 1687

1.e4 e6 2.d4 d5 3.exd5 exd5 4.Ld3 Sc6 5.c3 Ld6 6.Sf3 Lg4 7.Le3 Df6 8.Sbd2 h6 9.Db3 Sge7 10.h3 Lh5 11.0-0-0 Tb8 12.Tde1 0-0 13.g4 Lg6 14.g5 De6 15.Lxg6 Dxc6 16.gxh6 Dh5 17.hxg7 Tfe8 18.Teg1 Sa5 19.Dd1 Sf5 20.Tg5 Dh7 21.Dg1 Le7 22.Tg4 Lf6 23.Lf4 Tbc8 24.Le5 Te6 25.Sg5 Lxg5 26.Txg5 f6 27.Tg6 Kf7 28.g8D+ Txg8 29.Txg8 Dxc8 30.Dxc8+ Kxc8 31.Lxc7 Sc6 32.Tg1+ Kh7 33.Kd1 Te7 34.Lf4 Sd8 35.b3 Se6 36.Lh2 Sg5 37.Lf4 Se6 38.Lb8 a6 39.Sf3 b5 40.h4 Te8 41.Lh2 Tc8 42.Kd2 b4 43.Tc1 Sexd4 44.Sxd4 bxc3+ 45.Txc3 Sxd4 46.Txc8 Sf3+ 47.Kd3 Sxh2 48.Tc6 Sg4 49.Ke2 Kg6 50.Txa6 Kh5 51.Td6 Kxh4 52.Txd5 Se5 53.Txe5 fxe5 54.b4 **1-0**

28 Straub,Peter 2009 - Flockerzi,Armin 1565

1.d4 d5 2.c4 c6 3.Sc3 Sf6 4.e3 e6 5.Ld3 g6 6.Sf3 Lg7 7.b3 Sbd7 8.Dc2 b6 9.e4 dxe4 10.Sxe4 Sxe4 11.Lxe4 Dc7 12.Lb2 0-0 13.0-0 La6 14.Tfd1 Tfd8 15.b4 Lb7 16.Tab1 Sf6 17.Ld3 c5 18.Le2 Le4 19.Ld3 Lxf3 20.gxf3 cxb4 21.a3 Sh5 22.axb4 Lxd4 23.Lc1 Le5 24.h3 Lf4 25.Lb2 Le5 26.Lc1 Td7 27.Le3 Lf4 28.Lf1 Tad8 29.Txd7 Dxd7 30.c5 Tc8 31.Tc1 bxc5 32.bxc5 Dc6 33.Dc4 Lxe3 34.fxe3 Dxf3 35.Dd4 Sg3 36.Dd7 Dxe3+ 37.Kg2 Tb8 **0-1**

29 Schuster,Herbert 1615 - Zschorsch,Peter 1788

1.e4 d5 2.exd5 Sf6 3.Sc3 Sxd5 4.Lc4 e6 5.Lxd5 exd5 6.De2+ Le7 7.Sf3 c6 8.0-0 0-0 9.d3 Lg4 10.h3 Lxf3 **1/2-1/2**

30 Kunte,Herbert 1603 - Kolkwitz,Klaus 1784

1.d4 Sf6 2.c4 g6 3.Sf3 d6 4.Sc3 Lg7 5.e4 0-0 6.Le2 b6 7.0-0 Lb7 8.Dc2 Sc6 9.a3 e5 10.dxe5 Sxe5 11.Sxe5 dxe5 12.Le3 De7 13.Tad1 Tfd8 14.Sd5 Sxd5 15.cxd5 Td6 16.Lb5 Tad8 17.b4 a6 18.Lc4 Dd7 19.Lb3 Lf8 20.f3 Dc8 21.Lg5 T8d7 22.Le3 Le7 23.Td2 Dd8 24.Tfd1 Lg5 25.Dc3 Lxe3+ 26.Dxe3 c6 27.Dc3 cxd5 28.Dxe5 d4 29.Td3 Te7 30.Df4 Dc7 31.Dd2 b5 32.Txd4 Db6 33.Kf1 Txd4 34.Dxd4 Dxd4 35.Txd4 Kg7 36.Ke2 f5 37.Ke3 Kf6 38.Ld5 Lc8 39.f4 Tc7 40.e5+ Ke7 41.Td3 Tc2 42.Td2 Tc3+ 43.Kd4 Txa3 44.Td3 Txd3+ 45.Kxd3 h6 46.Kd4 Kd7 47.Kc5 g5 48.g3 Ke7 49.Kb6 Kd8 50.Kc6 Ke7 51.Kb6 Kd7 52.Lb7 Lxb7 53.Kxb7 a5 54.bxa5 b4 55.a6 b3 56.a7 b2 57.a8D b1D+ 58.Ka7 Kc7 **0-1**

31 Worschech,Roland 1730 - Moderegger,Ludwig 1528

1.d4 Sf6 2.c4 e6 3.Sc3 b6 4.e4 d6 5.Sf3 Le7 6.Ld3 Sbd7 7.0-0 0-0 8.h3 Lb7 9.Lf4 c5 10.d5 e5 11.Le3 h6 12.Sh2 Sh7 13.Dd2 Lg5 14.Se2 Lc8 15.f4 exf4 16.Sxf4 Se5 17.Sf3 Lf6 18.Le2 Te8 19.Sxe5 Lxe5 20.Sd3 Sf6 21.Lf3 La6 22.Tfe1 **1-0**

32 Abel,Hans-Peter 1715 - Steffl,Herbert 1512

1.Sf3 Sf6 2.c4 c5 3.Sc3 Sc6 4.g3 e6 5.Lg2 d5 6.cxd5 Sxd5 7.0-0 Le7 8.d4 Sxc3 9.bxc3 0-0 10.e3 Tb8 11.Dc2 cxd4 12.cxd4 Ld7 13.Ld2 Tc8 14.Db2 b6 15.Tfc1 Ld6 16.Lc3 f6 17.Sd2 De7 18.a3 Sb8 19.Se4 a5 20.Sxd6 Dxd6 21.Tab1 a4 22.Lb4 **1-0**

33 Walch,Roger 1681 - Sandner,Josef 1461

1.e4 c5 2.Sf3 d6 3.d4 cxd4 4.Sxd4 Sf6 5.Sc3 g6 6.f3 Lg7 7.Le3 0-0 8.Dd2 Sc6 9.Lc4 Ld7 10.h4 Tb8 11.0-0-0 a6 12.h5 b5 13.Lb3 b4 14.Sd5 Sxd5 15.Lxd5 Sxd4 16.hxg6 hxg6 17.Lxd4 e5 18.Le3 Le6 19.Lg5 Dd7 20.Lh6 f6 21.Lxg7 Kxg7 22.Dh6+ Kf7 23.Dh7+ Ke8 24.Dxg6+ Lf7 25.Dg7 Lxd5 26.Dxd7+ Kxd7 27.Txd5 Kc6 28.Th7 Tb5 29.Td3 a5 30.Ta7 d5 31.Txd5 Txd5 32.exd5+ Kxd5 33.Txa5+ Kc4 34.b3+ Kd4 35.Kd2 Th8 36.Tb5 Th2 37.Txb4+ Kd5 38.Tg4 Th1 39.c4+ Kc5 40.Kc3 Tc1+ 41.Kb2 Te1 42.Tg6 Kb4 43.a3+ Kc5 44.Kc3 Te3+ 45.Kc2 f5 **1-0**

34 Janzen,Christian 1579 - Klimpel,Siegfried 1662

1.e4 e5 2.Sf3 d5 3.exd5 e4 4.De2 Sf6 5.Sc3 Le7 6.Sxe4 0-0 7.d3 Te8 8.Le3 Sxd5 9.0-0-0 Sc6 10.c4 Sxe3 11.fxe3 Sb4 12.a3 Sc6 13.Dd2 a5 14.Le2 Lf5 15.Sc3 a4 16.Sd5 Sa5 17.Sxe7+ Dxe7 18.Dc2 Dxe3+ 19.Kb1 Dxe2 **0-1**

35 Schindler,Jan 1637 - Hartlaub,Marianne 1348

1.Sf3 d6 2.d4 Sf6 3.g3 c6 4.Lg2 Lg4 5.c4 Sbd7 6.Sc3 Dc7 7.0-0 h6 8.Te1 e5 9.h3 Lxf3 10.Lxf3 Le7 11.e3 0-0 12.Dc2 Sh7 13.b3 Sg5 14.Lg2 f5 15.Se2 Tf7 16.Lb2 Taf8 17.f4 exf4 18.exf4 Sh7 19.Tad1 b6 20.Kh2 Te8 21.Lf3 g6 22.Sc1 Kf8 23.Te6 Tf6 24.Tde1 Txe6 25.Txe6 Kf7 26.De2 Shf8 27.Te3 Dd8 28.Sd3 Lf6 29.d5 Txe3 30.Dxe3 Lxb2 31.Sxb2 c5 32.Dc3 Df6 33.Sd1 Dxc3 34.Sxc3 a6 35.g4 Kf6 36.Kg3 g5 37.gxf5 gxf4+ 38.Kxf4 Se5 39.Se4+ Ke7 40.f6+ Kd7 41.Lg4+ Sxg4 42.hxg4 b5 43.Kf5 Kc7 44.g5 **1-0**

36 Huetter,Heinz 1438 - Alefs,Heinz 1627

1.Sf3 f5 2.g3 g6 3.c4 Lg7 4.d3 d6 5.Lg2 Sf6 6.0-0 0-0 7.Dc2 e5 8.Sc3 c6 9.a3 a5 10.Ld2 De8 11.b4 e4 12.Sg5 h6 13.Sh3 axb4 14.axb4 Txa1 15.Txa1 d5 16.Te1 Sa6 17.Db3 d4 18.Sa4 Kh7 19.c5 Le6 20.Db1 g5 21.Sb6 Lf7 22.Kh1 Sc7 23.Sc4 Lxc4 24.dxc4 De5 25.f4 De6 26.fxg5 Sg4 27.gxh6 Lxh6 28.Lg5 Dg6 29.Lh4 Se6 30.Kg1 Le3+ 31.Kh1 Ta8 32.Tf1 Kh6 33.Dc2 Ta3 34.Db2 Tc3 35.Da2 d3 36.exd3 exd3 37.Lf3 Tc2 38.Da8 Txh2# **0-1**

37 Oser,Thor 1622 - Jurgan,Brigitte 1225

1.d4 d5 2.e3 Sf6 3.Ld3 g6 4.Sd2 c6 5.f4 Lg4 6.Sgf3 e6 7.h3 Lxf3 8.Dxf3 Lg7 9.g4 Sbd7 10.c3 a6 11.g5 Sg8 12.h4 Se7 13.e4 dxe4 14.Sxe4 Dc7 15.b3 Sf5 16.Lb2 Da5 17.Sd2 b5 18.Dxc6 Dd8 19.Df3 Sb6 20.h5 Sd5 21.hxg6 fxg6 22.Lxf5 exf5 23.0-0-0 Ta7 24.Tde1+ Te7 25.Txe7+ Kxe7 26.c4 bxc4 27.bxc4 Sb4 28.Db7+ Kf8 29.Dxb4+ **1-0**

38 Schoenfelder,Heinrich 1692 - Siegl,Wolfgang 1522

1.d4 g6 2.e4 d6 3.Sf3 Lg7 4.c3 Sf6 5.Ld3 0-0 6.0-0 Sbd7 7.h3 c6 8.Le3 e5 9.Sbd2 Te8 10.Dc2 Dc7 11.Tac1 Sb6 12.b3 Ld7 13.dxe5 dxe5 14.Tfd1 Tad8 15.Lg5 Dd6 16.Sf1 h6 17.Lh4 De7 18.c4 Lc8 19.Se3 Sbd7 20.c5 g5 21.Lg3 Sh5 22.Sf5 Df6 23.Sxg7 Kxg7 24.Lh2 Sf4 25.Lf1 Sxh3+ 26.gxh3 Dxf3 27.Lg2 Dh5 28.Dc3 f6 29.b4 Sf8 30.Txd8 Txd8 31.a3 Se6 32.Te1 Sd4 33.Dd3 Le6 34.Kf1 Td7 35.Dc3 Sb5 36.De3 Lc4+ 37.Kg1 Td3 38.Dc1 Le6 39.Lf1 Tc3 40.Db2 Lxh3 41.Lxb5 Dg4+ 42.Lg3

Txg3+ 43.fxg3 cxb5 44.Df2 Dd7 45.Te2 Dd1+ 46.De1 Dd4+ $\frac{1}{2}$ - $\frac{1}{2}$

39 Lueders,Guenter 1659 - Rudek,Gerald 1394

1.d4 f5 2.Sf3 Sf6 3.Lf4 e6 4.h3 c5 5.c3 Db6 6.Dc2 Sc6 7.e3 cxd4 8.exd4 Le7
9.Sbd2 d5 10.Le2 Ld7 11.0-0 Tc8 12.Db3 Dxb3 13.axb3 0-0 14.Se5 a6 15.b4
Sa7 16.Sb3 Lb5 17.Lxb5 Sxb5 18.Sc5 Sd6 19.Sxe6 Tfe8 20.Sc5 Sh5 21.Lh2 Lf6
22.Sed3 Te2 23.Lxd6 **1-0**

40 Jehn,Detlef 1449 - Wolfram,Gisbert 1637

1.e4 c6 2.Lc4 d5 3.exd5 cxd5 4.Lb3 Sf6 5.h3 Sc6 6.Sf3 e6 7.d3 Ld6 8.0-0 0-0
9.Sc3 a6 10.Se2 Sa5 11.c3 Sxb3 12.Dxb3 Dc7 13.Le3 Sd7 14.Tac1 Sc5 15.Lxc5
Lxc5 16.d4 Ld6 17.c4 dxc4 18.Txc4 De7 19.De3 Ld7 20.Se5 Lb5 21.Tc2 Tac8 22.
Tfc1 Txc2 23.Txc2 f6 24.Sc4 Tc8 25.b3 Ld7 26.Dd3 Lb8 27.Se3 Txc2 28.Dxc2 Lc6
29.Sg3 Dd6 30.Dc4 g6 31.Dc5 Kf7 32.Dxd6 Lxd6 33.Se2 Lb4 34.Sc2 La5 35.f3 Lb5
36.Kf1 Ke7 37.b4 Lb6 38.Ke1 Kd6 39.Kd2 Lc4 40.a3 Ld5 41.Kd3 g5 42.Sc3 Lc6
43.a4 h5 44.a5 Ld8 45.Se3 b6 46.Sc4+ Kc7 47.axb6+ Kb7 48.Sa5+ Kxb6 49.Sxc6
Kxc6 50.Kc4 Le7 51.d5+ exd5+ 52.Sxd5 Ld8 53.Se3 h4 54.Sf5 **0-1**

41 Goy,Udo 2032 - Jagdhuber,Hans 1876

1.d4 Sf6 2.c4 e6 3.Sc3 Lb4 4.Sf3 b6 5.Lg5 h6 6.Lh4 Lb7 7.e3 g5 8.Lg3 Se4
9.Sd2 Sxg3 10.hxg3 Lxc3 11.bxc3 Df6 12.Dc2 d6 13.Se4 De7 14.g4 Sd7 15.Ld3
f5 16.gxf5 exf5 17.Sg3 Lxg2 18.Sxf5 Df6 19.Th2 Lb7 20.0-0-0 0-0-0 21.Le4 h5
22.Lxb7+ Kxb7 23.De4+ Kb8 24.Se7 Se5 25.Sd5 Df3 26.Dxf3 Sxf3 27.Tg2 g4
28.Th1 Tdg8 29.Sf6 Tg6 30.Txh5 Txh5 31.Sxh5 Se1 32.Sf4 Tg8 33.Tg3 Kb7
34.Kd2 Sf3+ 35.Kd3 Tg5 36.Sg2 Sh2 37.Se1 Ta5 38.Tg2 Sf3 39.Sxf3 gxf3 40.Tg3
Txa2 41.Txf3 a5 42.Tf5 a4 43.f4 a3 44.Th5 Tf2 45.Th1 Ka6 46.Ta1 a2 47.f5 Txf5
48.Txa2+ Kb7 49.Th2 Tg5 50.Th4 Kc6 51.Ke4 Kd7 52.Th7+ Kd8 53.Tf7 Ta5
54.Tf5 Ta3 55.Kd3 Ke7 56.Th5 Ta1 57.c5 bxc5 58.dxc5 Kd7 59.cxd6 cxd6
60.Th7+ Ke6 61.Tc7 Td1+ 62.Ke2 Th1 63.c4 Th2+ 64.Kd3 Th3 65.Tc6 Kd7
66.Ta6 Th1 67.Ta7+ Kc6 68.Ta6+ Kd7 69.Kd4 Td1+ 70.Ke4 Tc1 71.Ta4 Ke6
72.Kd3 Td1+ 73.Kc2 Te1 74.Kd2 Th1 75.Ta8 Th5 76.Tg8 Th4 77.Kd3 Th3 78.Tg5
Kf7 79.Ta5 Ke6 80.Kd4 Th4+ 81.Kd3 Th3 82.Ta6 Kd7 83.Ta8 Th5 84.Tg8 Kc6
85.Tg4 Kc5 86.Tf4 d5 87.cxd5 Kxd5 88.Tg4 Th1 89.Ta4 Ke6 90.Kd4 Td1+ 91.Ke4
Th1 92.Ta6+ Ke7 93.Kd4 Td1+ 94.Ke5 Th1 95.Ta7+ Ke8 96.e4 Th5+ 97.Kd6
Th6+ 98.Kd5 Kf8 99.Td7 Ke8 100.Td6 Th5+ 101.e5 Ke7 102.Ta6 Tg5 103.Ta7+
Ke8 104.Kd6 Tg1 105.Ta8+ Kf7 106.e6+ Kg7 107.e7 Td1+ 108.Kc5 Te1 **1-0**

42 Peiberg,Ehrhard 1483 - Weyand,Fernand 1587

1.d4 d5 2.c4 c6 3.cxd5 cxd5 4.Sc3 Sf6 5.Sf3 Sc6 6.Lf4 a6 7.e3 Lg4 8.Le2 e6
9.0-0 Ld6 10.Lxd6 Dxd6 11.h3 Lxf3 12.Lxf3 0-0 13.Dd2 Tac8 14.Tfc1 Tc7 15.Sa4
Sd7 16.Le2 Tfc8 17.Sc5 Sxc5 18.Txc5 Se7 19.Txc7 Dxc7 $\frac{1}{2}$ - $\frac{1}{2}$

43 Stephan,Hubert 1540 - Neiss,Albrecht 1342

1.e4 c5 2.Sf3 Sc6 3.Lc4 e6 4.Sc3 Sge7 5.d4 d5 6.exd5 exd5 7.Lb3 c4 8.La4 a6 9.
Lxc6+ Sxc6 10.0-0 Le7 11.Te1 0-0 12.Se5 Te8 13.Sxc6 bxc6 14.Se2 Tb8 15.c3 Db6
16.Sg3 Le6 17.Tb1 c5 18.Le3 cxd4 19.Lxd4 Lc5 20.Lxc5 Dxc5 21.Dd2 Tbd8 22.
Tbd1 a5 23.h3 a4 24.a3 Tb8 25.Te2 Tb7 26.Sh5 f6 27.Tde1 Tbe7 28.Df4 Lf7 29.Sg3
Txe2 30.Txe2 Db5 31.Txe8+ Dxe8 32.De3 Dxe3 33.fxe3 g6 34.Se2 Kf8 35.Kf2 Ke7
36.Sd4 Kd7 37.Kf3 f5 38.Kf4 Le6 39.Ke5 Lg8 40.Kf6 Kd6 41.h4 Kd7 42.Kg7 Le6

43.Kxh7 Lf7 44.Kg7 Ke7 45.Sc6+ Ke8 46.Se5 Le6 47.Sxg6 Lf7 48.h5 **1-0**

44 Malik,Heinz 1568 - Malik,Rosemarie 1327

1.d4 d5 2.c4 Sf6 3.Sf3 e6 4.Sc3 dxc4 5.Lg5 Le7 6.e3 0-0 7.Lxc4 Sbd7 8.0-0 b6
9.Tc1 Lb7 10.Te1 c5 11.De2 h6 12.Lh4 Te8 13.a3 Se4 14.Lxe7 Dxe7 15.Sxe4
Lxe4 16.Ted1 Sf6 17.dxc5 bxc5 18.Se5 Tac8 19.f3 Lb7 20.e4 Ted8 21.Td3 Txd3
22.Sxd3 Td8 23.Sf2 Sd7 24.Td1 Sb6 25.Lb3 Txd1+ 26.Dxd1 La6 27.Lc2 c4
28.Dd4 f6 29.Sd1 De8 30.Sc3 e5 31.Dd6 Kh7 32.h3 Lb7 33.Dc7 Sd7 34.Dxb7
Sc5 35.Dd5 Sd3 36.Lxd3 cxd3 37.Dxd3 **1-0**

45 Garms,Ilse 1532 - Ewald,Frithjof 1355

1.d4 d5 2.e3 Sf6 3.Sd2 e6 4.Sgf3 Sbd7 5.Ld3 c5 6.c3 c4 7.Lc2 b5 8.0-0 Ld6
9.e4 dxe4 10.Sxe4 Le7 11.Lf4 Db6 12.h3 0-0 13.Te1 Lb7 14.Sg3 Tfe8 15.Ld2 a5
16.b3 Ld5 17.bxc4 Lxc4 18.Le3 Sd5 19.Sd2 Dc7 20.Sxc4 bxc4 21.Ld2 S7f6
22.Tb1 Ld6 23.Sh5 Sxh5 24.Dxh5 Sf6 25.Df3 Tab8 26.Lg5 Le7 27.Lf4 Ld6 28.Lg5
Le7 29.Lh4 h6 30.De2 Sd5 31.Lg3 Ld6 32.Txb8 Txb8 33.Lxd6 Dxd6 34.Dxc4 Sb6
35.Dd3 g6 36.a4 Sd5 37.Tb1 Txb1+ 38.Lxb1 Da3 39.c4 Dxd3 40.Lxd3 Sc3 41.Kf1
Sxa4 42.Ke1 Sb2 43.Kd2 a4 44.c5 Sxd3 45.Kxd3 **1-0**

46 Rosmann,Armin 1505 - Braeu,Emmi 1331

1.c4 c5 2.Sf3 Sf6 3.Sc3 Sc6 4.e3 g6 5.d4 cxd4 6.Sxd4 Lg7 7.Sxc6 bxc6 8.Le2 0-0
9.0-0 Tb8 10.Tb1 d5 11.Da4 Dc7 12.Td1 Lf5 13.Ld3 Ld7 14.f3 Tb7 15.Dc2 Tfb8 16.
b3 Le6 17.Se2 Sd7 18.Sf4 Se5 19.Sxe6 fxe6 20.Le2 Sf7 21.e4 d4 22.c5 Kf8 23.La6
Tb4 24.a3 Da5 25.axb4 Dxa6 26.Ld2 d3 27.Dc4 Dc8 28.Dxd3 Se5 29.De2 Sd7 30.
f4 Ld4+ 31.Kh1 Sf6 32.f5 Sxe4 33.Lh6+ Kf7 34.Txd4 exf5 5.Txe4 **1-0**

47 Nieswandt,Joseph 1443 - Walther,Renate 818

1.b4 e5 2.Lb2 Sc6 3.b5 Sd4 4.Lxd4 exd4 5.e3 Lc5 6.Dg4 Df6 7.De4+ Se7 8.c3
d5 9.Df3 Dxf3 10.Sxf3 dxe3 11.dxe3 0-0 12.Le2 Lg4 13.Se5 Lxe2 14.Kxe2 Tad8
15.a4 Ld6 16.Sf3 h6 17.Td1 Tfe8 18.Kf1 Lc5 19.Sbd2 Sf5 20.Sd4 Lxd4 21.cxd4
Te7 22.Tdc1 g6 23.Sb3 Td6 24.Sa5 b6 25.Sc6 Te8 26.Sxa7 Tde6 27.Txc7 Sxe3+
28.fxe3 Txe3 29.Tc8 Kf8 30.Txe8+ Txe8 31.Sc6 h5 32.a5 Ta8 33.a6 Kg7 34.Te1
Kf8 35.Te7 Tc8 36.Tb7 **1-0**

48 Kunert,Helmut 1491 - Wilfert,Eva-Maria 1414

1.e4 d5 2.exd5 Dxd5 3.Sc3 Da5 4.d4 c6 5.Ld2 Dc7 6.Sf3 Sf6 7.Lc4 e6 8.De2
Le7 9.Ld3 Sbd7 10.a3 a5 11.0-0 0-0 12.Se4 Sxe4 13.Lxe4 Sf6 14.Ld3 b6 15.Lg5
Lb7 16.c3 Tfe8 17.Dc2 g6 18.Tad1 Tac8 19.Lxf6 Lxf6 20.Sd2 e5 21.Se4 Lg7
22.Lc4 exd4 23.cxd4 Ted8 24.Sg5 Tf8 25.Db3 b5 26.Le2 h6 27.Sf3 Tcd8 28.Tc1
Dd6 29.Tfd1 Dd5 30.Dxd5 Txd5 31.Se5 Td6 32.Lf3 Tc8 33.Lg4 Tcd8 34.Lf3 Lxe5
35.dxe5 Txd1+ 36.Txd1 Txd1+ 37.Lxd1 c5 38.Le2 Lc6 39.f4 c4 40.Kf2 Kf8
41.Ke3 Ke7 42.Kd4 Kd7 43.g4 Kc7 44.h4 Kb6 45.g5 hxg5 46.fxg5 Ld7 47.h5
gxh5 48.Lxh5 Le6 49.Lf3 Lf5 50.Le4 Le6 51.Ld5 Lxd5 52.Kxd5 b4 53.Kxc4 bxa3
54.bxa3 Kc6 55.e6 fxe6 56.g6 **1-0**

49 Borkenhagen,Bernd 1391 – spielfrei 1-0

Schachrätsel Nr.6:

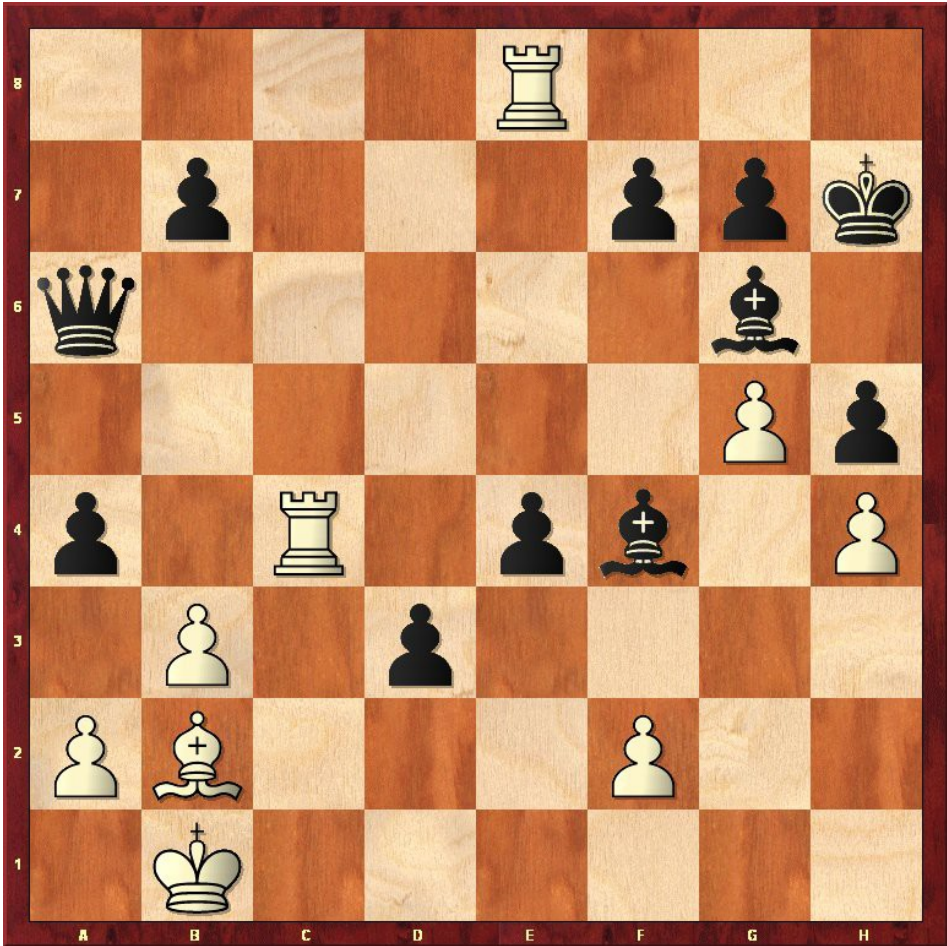

Weiß am Zuge setzt matt!

Lösung:

- | | | | | | |
|----------------|----------|-------------|----------------|------------|--------------|
| 1. Tcc8 | - | Lf5 | 2. Th8 | - | Kg6 |
| 3. Th6+ | - | gh6: | 4. Tg8+ | - | Kh7 |
| 5. Th8+ | - | Kg6 | 6. Th6 | (#) | Matt! |
-

Streiflichter aus dem Turniersaal während der 5.Runde unseres Turnieres:



Zusammen auf Platz 1 bei den Damen: Marianne Hartlaub & Brigitte Jurgan



In ihren jeweiligen Rating-Gruppen mit an der Spitze: Gerd Fischer, Georg Aigner, Klaus Otto sowie Willi Alefs! [Ich habe den Überblick verloren ;-D]

